Dekanat Vetsuisse-Fakultät Universität Bern

(gültig Dezember 2023)

UNIVERSITÄT BERN

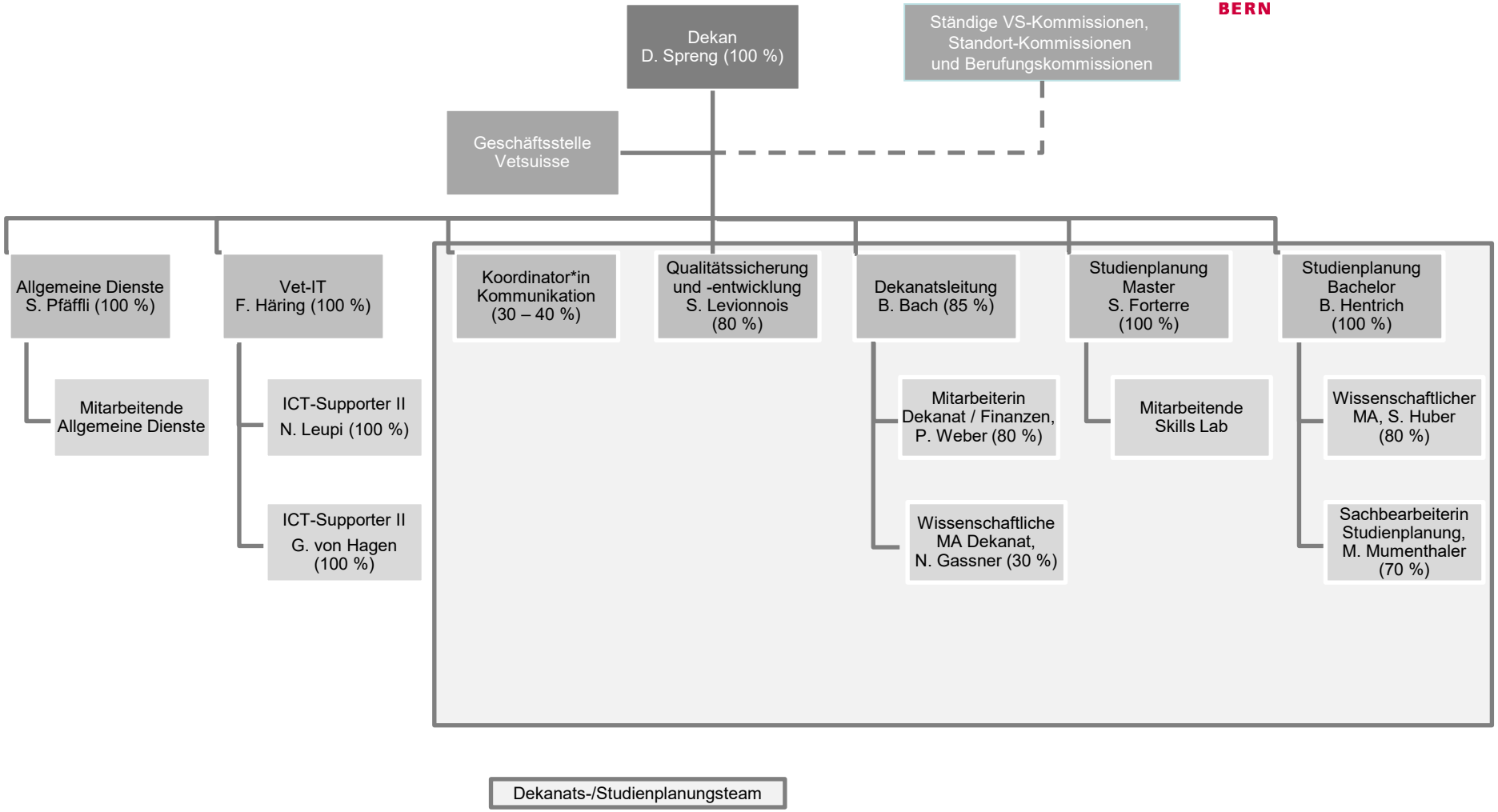

Dezember 2023 / B. Bach